

# TRIESTE E LIGABUE

Visita alla mostra evento a Palazzo Revoltella e passeggiata per piazze e vie della città alla scoperta del flair Mitteleuropeo e del suo legame con il caffè

**Sabato 03 Febbraio 2024**

## Programma:

Incontro dei signori partecipanti alle ore **08.30** presso la Stazione Ferroviaria di Udine e partenza con il treno regionale delle ore **08.54** per Trieste Centrale, con arrivo previsto alle **10.02**. Per chi raggiunge direttamente Trieste l'appuntamento è all'esterno della Stazione Centrale alle **10.10**

**Ognuno provvederà ad acquistare direttamente in proprio il biglietto ferroviario !**

Incontro con la guida e passeggiata guidata fino al **Museo Revoltella**, sede della prestigiosa mostra su **Antonio Ligabue**.

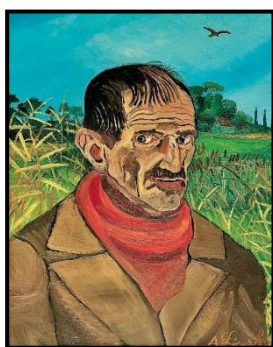

Un'antologica che, per la prima volta in Friuli-Venezia Giulia, racconta la vita e l'opera di un uomo che ha fatto della propria arte il riscatto della sua stessa esistenza. La sua complessa vita è raccontata attraverso le oltre 60 opere esposte in un percorso cronologico curato da Francesco Negri e Francesca Villanti, in cui sono narrate le diverse tappe dell'opera dell'artista. Tra i capolavori esposti vi sono **Carrozzella con cavalli e paesaggio svizzero (1956-1957)**, **Autoritratto con sciarpa rossa (1952- 1962)** e **Ritratto di Marino (1939- 1952)**, accanto a una

sezione dedicata alla produzione grafica con disegni e incisioni quali **Iena (1952-1962)** e **Cavallo con asino (1952-1962)** e una sezione dedicata alla travagliata vicenda umana dell'artista.

Ps: qualora il gruppo fosse composto da più di 20 persone verranno previsti d2 turni di visita.

**Tempo libero per il pranzo.**

**Nel pomeriggio proseguimento della passeggiata con la guida.** Cuore della città è la più bella e la più simbolica delle sue piazze, oggi dedicata all'**Unità d'Italia**. I palazzi che vi si affacciano sono una sintesi perfetta della storia di Trieste. Il



lato più spettacolare della piazza è però quello rivolto al mare, su cui si allunga per oltre duecento metri il **Molo Audace**. Da qui, lo sguardo va oltre piazza Unità e si apre su palazzi monumentali, sulla **chiesa greco-ortodossa di San Nicolò, sul Canal Grande**, centro di quello che fu il borgo voluto da Maria Teresa d'Austria e che con le sue chiese testimonia la felice convivenza di religioni diverse. **Trieste è anche la città del caffè**. Porto franco per l'importazione del caffè sin dal Settecento, il porto di Trieste è tuttora il più importante del Mediterraneo per il suo traffico. Ma caffè a Trieste fa rima anche con letteratura: numerosi

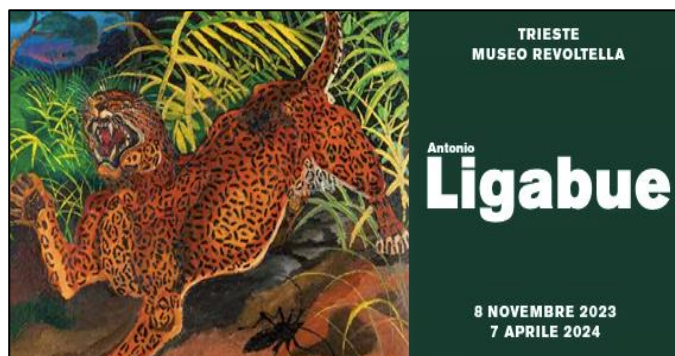

e bellissimi sono i caffè letterari, locali storici dal fascino retrò frequentati un tempo da grandi autori come James Joyce, Italo Svevo, Umberto Saba e ancora oggi molto amati dagli scrittori e dagli intellettuali.



Sosta al **Caffè San Marco**. Costruito nel 1914, l'antico caffè San Marco è rinato più volte rimanendo quasi come lo ha voluto il fondatore Marco Lovrinovich. L'interno è ricco di mobili raffinati, marmi e stucchi realizzati sotto la direzione di Napoleone Cozzi, noto artista (oltre che alpinista e scrittore) e decorato in modo



meraviglioso con le pitture di Vito Timmel. Verrà offerta una “**degustazione di Caffè e Pasticcini**”!

**Il caffè è stato frequentato da sempre da artisti e intellettuali (Timmel, Flumiani, Voghera, Tomizza, Mattioni, Magris) e durante la Grande Guerra vi si falsificavano passaporti per far fuggire patrioti antiaustriaci in Italia. Per questi motivi, il 23 maggio 1915 fu devastato e chiuso dall'esercito asburgico. Rimase chiuso fino al II° dopoguerra quando venne rilevato e ristrutturato dalle Assicurazioni Generali. Da qualche anno, dopo diverse gestioni (tra cui quella delle sorelle Stock, descritte spesso da Claudio Magris celebre avventore del caffè), è rinato come caffè, ristorante e libreria.**

Per il rientro si consiglia di utilizzare il treno regionale in partenza dalla stazione ferroviaria di Trieste Centrale alle ore 17.22 con arrivo a Udine alle ore 18.24.

**QUOTA INDIVIDUALE DI PARTECIPAZIONE: Min. 30 pax € 44,00 / Min. 20 pax € 47,00**

**LA QUOTA COMPRENDE:**

- Servizio guida autorizzata per l'intera giornata
- Biglietto di ingresso al Museo Revoltella e alla Mostra di Antonio Ligabue
- Degustazione di caffè al Caffè San Marco
- Assicurazione medica

**LA QUOTA NON COMPRENDE:**

- Biglietto del treno A/R (possibilità di acquisto anche presso l'agenzia) - l'indicazione degli orari nel testo del programma
- Pranzo /Radio auricolari € 3,5 / Tutto quando non specificato nella voce “la quota comprende”

**Nb: per partecipare all'evento occorre essere iscritti all'Associazione (Anno 2024) - I non iscritti potranno iscriversi anche il giorno stesso dell'evento previo pagamento di 5 euro (quota tessera associativa)**

**Iscrizioni e saldi: Mantra Viaggi**

Via Cussignacco 39/A - 33100 Udine - Tel 346 3293644 - [info@mantraviaggi.it](mailto:info@mantraviaggi.it)

**Eventuale pagamento tramite bonifico:**

**Banca: Intesa San Paolo / Intestatario: Mantra Viaggi di Valentina Rovis**

**Iban: IT14D0306912377100000006382**

**Causale: Acconto/Saldo viaggio Mostra Trieste 3 Febr 2024 + nominativi per i quali si effettua il bonifico**

**Inviare comunicazione di avvenuto versamento via mail a [info@mantraviaggi.it](mailto:info@mantraviaggi.it)**



**Organizzazione Tecnica: Mantra Viaggi di Valentina Rovis**

Polizza responsabilità civile: TUA Assicurazioni n. 40324512000586 / Polizza Insolvenza: TUA Assicurazioni 40324512000598

“Comunicazione obbligatoria ai sensi dell'art. 17 della legge 6 febbraio 2006 n.38 – La legge italiana punisce con la reclusione i reati concernenti la prostituzione e la pornografia minorile, anche se commessi all'estero”.

**ASSOCIAZIONE CULTURALE IL VENTO FVG**

**VIA LIRUTI 12 33013 GEMONA DEL FRIULI UD +39 346 0368348 - [cla.dallolio@gmail.com](mailto:cla.dallolio@gmail.com)**

**Gemona, 14 dicembre 2023**