

# Viaggio in Peru 2010



**VERSO IL PERU – LA FUSOLIERA DELL’AEREO VISTA DALLA TELECAMERA DI CODA**

**ICA - CANTINA PER LA PRODUZIONE DEL PISCO**



**OCEANO PACIFICO – VERSO LE ISOLE BALLESTAS**



**PARACAS – IL CANDELABRO**







ISOLE BALLESTAS -  
PINGUINI DI  
HUMBOLDT -



IMPIANTO DI CARICO DEL GUANO



LEONI MARINI

ISOLE BALLESTAS



NAZCA



IN VOLO SULLE  
MISTERIOSE LINEE

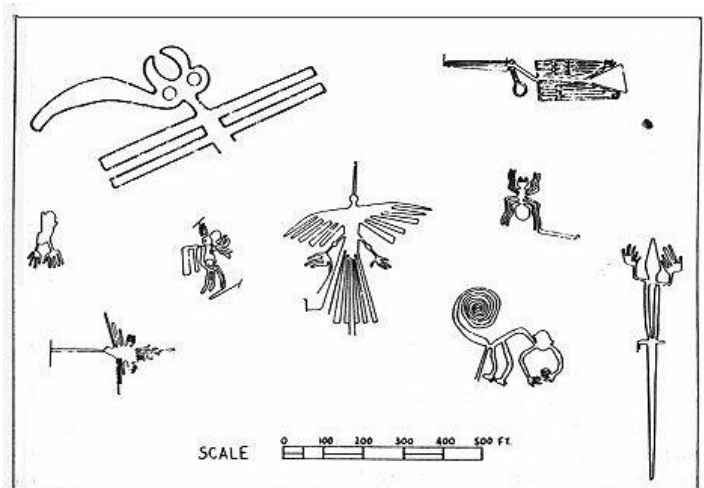



NAZCA - POZZI EPOCA PRE - INCAICA



NAZCA - HOTEL CANTAYO



NAZCA - CEMENTERIO DI CHAUCHILLA



FAGLIA DI NAZCA - LA GRANDE SPACCATURA TERRESTRE CHE CORRE QUASI PARALLELA ALLA STRADA PANAMERICANA



CON I PIEDI "A MOLLO" NELLE FREDDI ACQUE DELL'OCEANO





## PUERTO INCAS - IL PRANZO



## LA PANAMERICANA TRA DESERTO E OCEANO



## AREQUIPA - LA CIUDAD BLANCA



## MONASTERIO DI SANTA CATALINA



## IGLESIA DI SAN FRANCISCO







AREQUIPA - IL  
MAESTOSO **VULCANO MISTI** .  
GLI ALTRI DUE VULCANI CHE,  
CIRCONDANO LA CITTA'  
SONO IL **CHACHANI** E IL  
**PICHU PICHU** .



STRADA AREQUIPA - PUNO - CI AVVICINIAMO AI 4.500 slm  
SULLO SFONDO IL GRANDE MISTI

LAMA - ALPACA - e VIGOGNE . . . forse

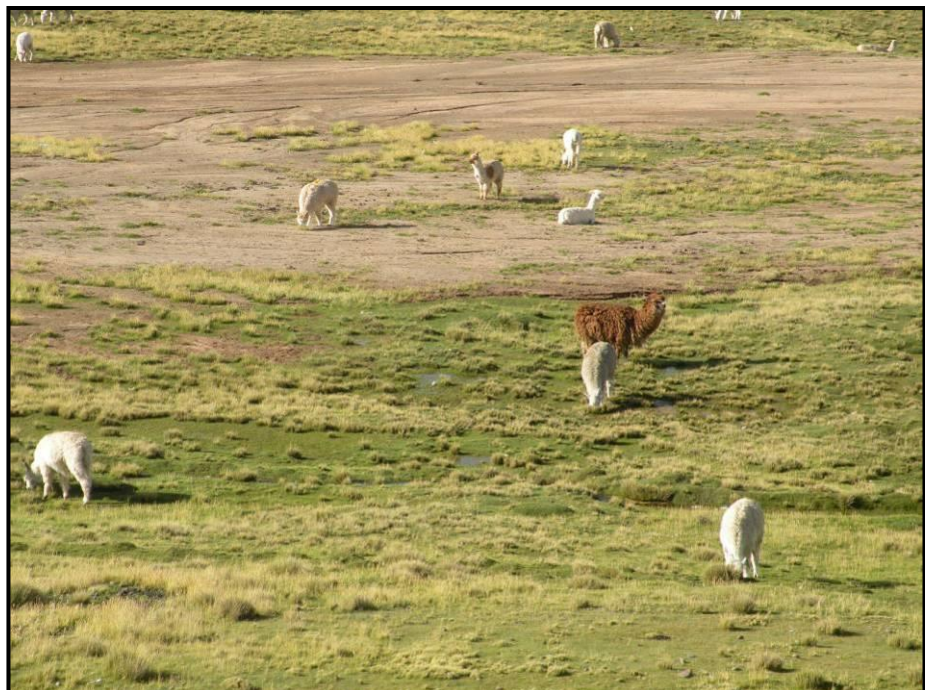





**PUNO - VERSO SILLUSTANI**



**SILLUSTANI - CERCHIO MAGICO**





SILLUSTANI - NECROPOLI PERIODO KOLLA - SULLO SFONDO IL LAGO U MAYO



**LAGO  
TITICACA -  
ISOLA DEGLI  
UROS**  
  
PICCOLI UROS  
A SCUOLA

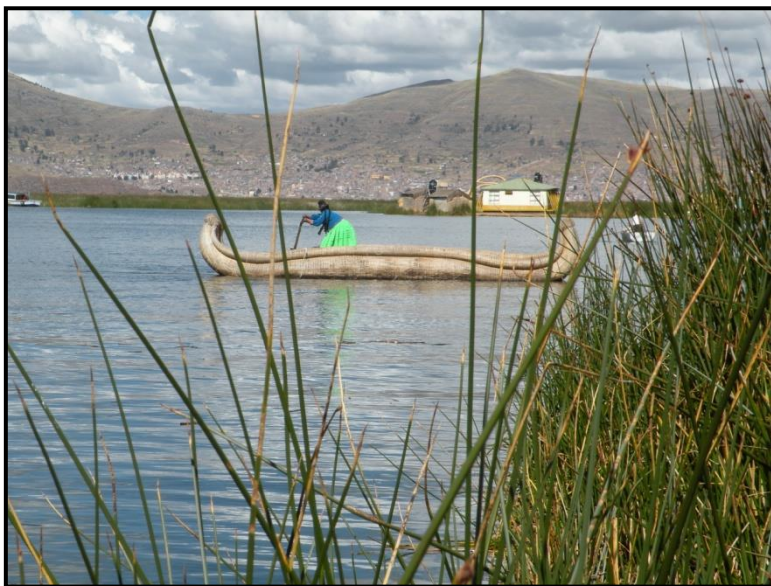





**ISOLA DI TAQUILE**



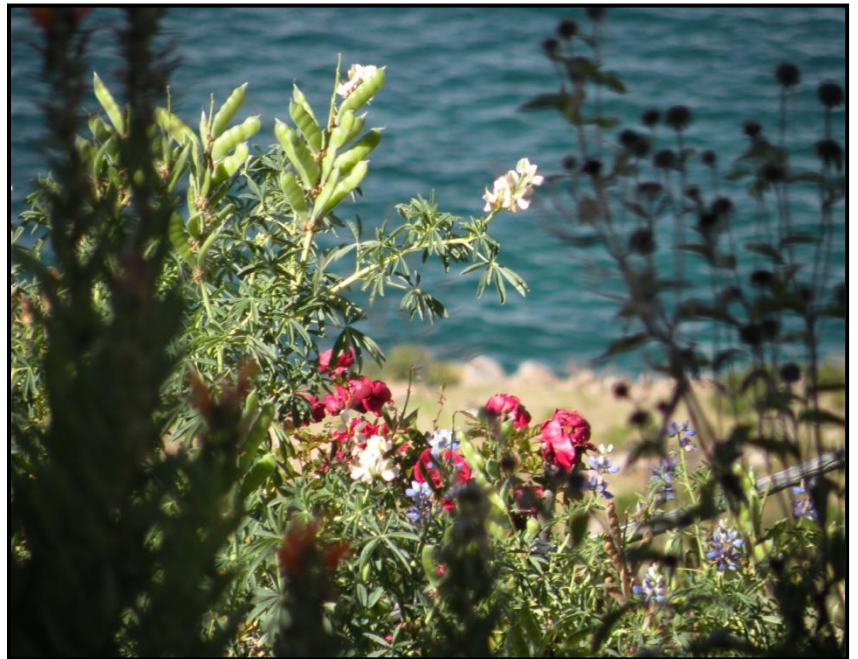





PROBLEMI A **JULIACA** -

**“BLOCCO DELLA CITTA” PER PROTESTA CONTRO LA MANCANZA DI ACQUA**

DOPO 3 ORE DI SOSTA FORZATA IL PULLMAN VIENE “ACCOMPAGNATO” E SCORTATO FUORI CITTA’



PULLMAN VERSO CUSCO - TRENO VERSO PUNO





# RACHI

SANTUARIO COSTRUITO PER L'INCA PACHACUTEC IN ONORE DEL DIO WIRACOCHA

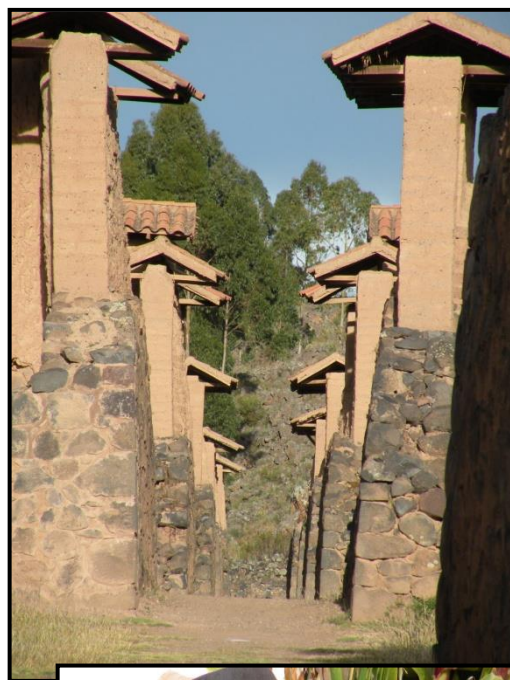
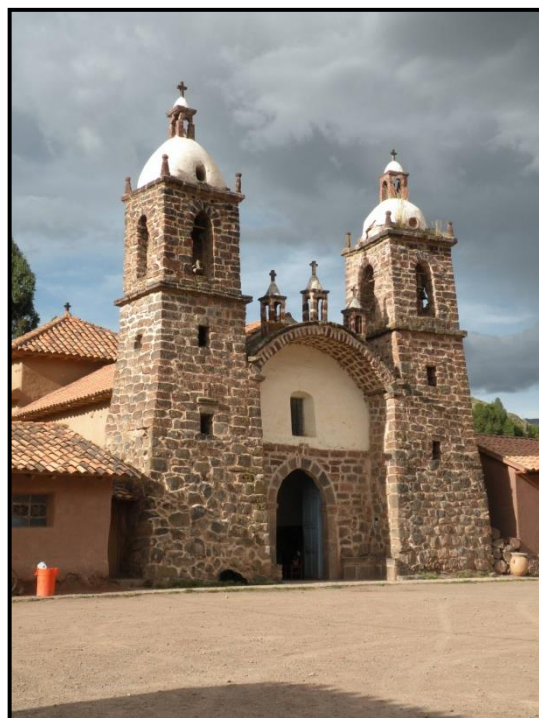





CUSCO  
KORICANCHA

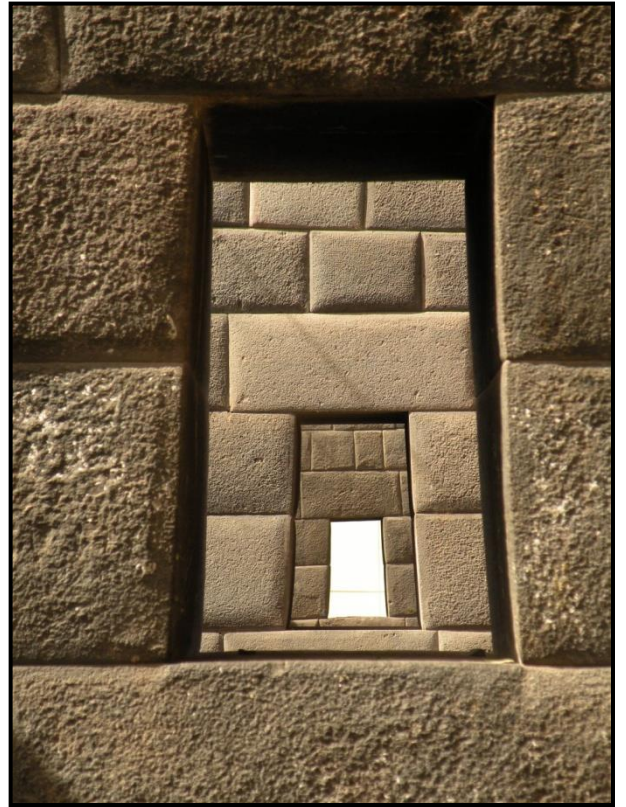

CUSCO - PLAZA DE ARMAS



LA PIETRA DAI 12 ANGOLI







## SACSAYHUAMAN



QUI, AD OGNI SOLSTIZIO D'ESTATE VI SI FESTEGGIA  
L'INTI RAIMI, LA FESTA DI INTI, IL DIO DEL SOLE







VISITA AL **CAITH DI CUSCO** - CENTRO PER L'AIUTO A BAMBINE E GIOVANI RAGAZZE CHE, PROVENIENTI DALLA CAMPAGNA, ARRIVANO A CUSCO PER LAVORARE NELLE RICCHE FAMIGLIE DELLA CITTA'

(foto dal sito del Caith)



**PISAC** - SITO ARCHEOLOGICO

TERRAZZAMENTI

PISAC - MERCATO



"**CUI**" AL FORNO . . . (PORCELLINI D'INDIA)





# FORTEZZA DI OLLANTAYTAMBO



GRANAI

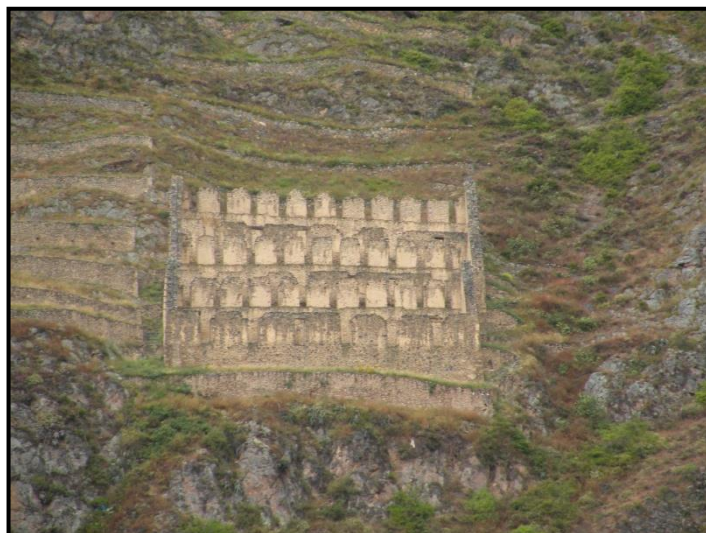

IN TRENO VERSO MACHU PICCHU



E , FINALMENTE . . . . .

**MACHU PICCHU** - ORE 7 DEL MATTINO ALLA . . . .



PORTA DEL SOLE . . . . . nebbia nebbia nebbia . . .





**"ARRAMPICATA" VERSO LA VETTA DEL HUAYNA PICCHU**

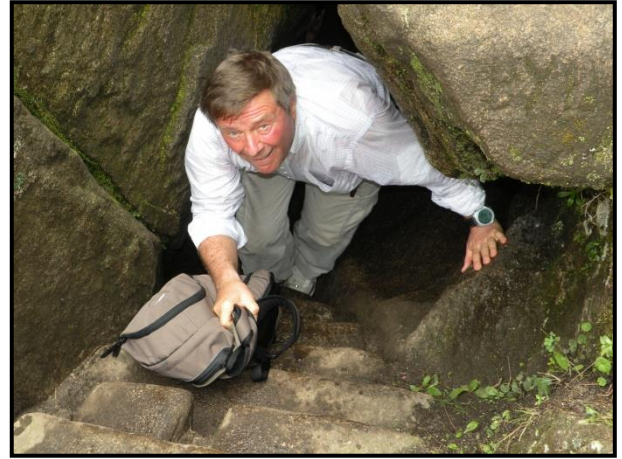





**MACHU PICCHU**



**LIMA**

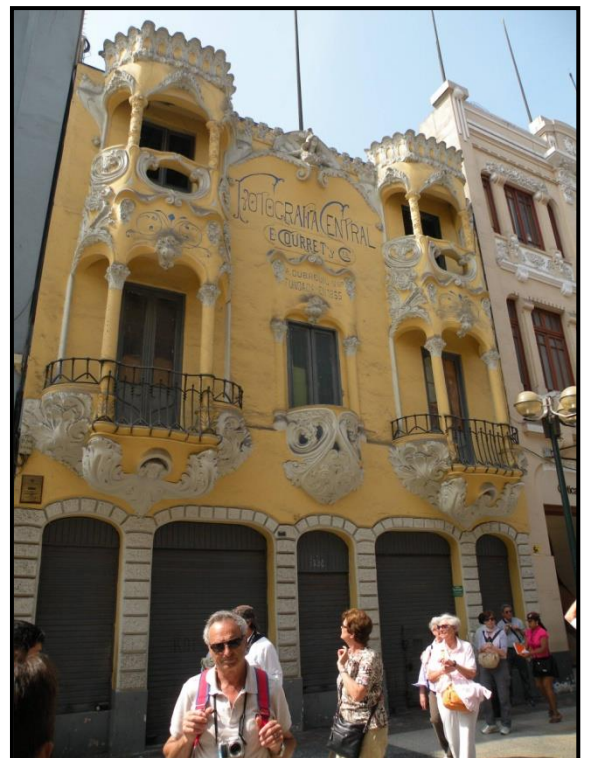





LIMA - BAR CORDANO



CONVENTO DI SAN FRANCISCO



ARDUA . . . . compie gli anni !!!

