



# LUSSEMBURGO

# BELGIO

# OLANDA

2 - 10 maggio



attraversando  
Svizzera, Francia,  
Germania  
e Austria

## 2015







03/05/2015 19:24

Una giornata  
uggiosa ci  
accompagna nella  
visita del piccolo  
**Granducato di  
Lussemburgo!**

2.586 kmq e  
549.000 abitanti



03/05/2015 18:35



03/05/2015 18:57



03/05/2015 18:33





# Bruxelles

2.600.00 abitanti.  
Capitale del paese e  
sede di numerose  
istituzioni  
comunitarie.

La gigantesca  
struttura  
dell'**Atomium** è  
stata inaugurata  
durante l'Expo del  
1958





# Bruxelles: Grand Place a luci psichedeliche







**Bruxelles**  
**Museo Reale**  
**delle Belle Arti**







**Bruxelles**  
**Museo dell'**  
**Aeronautica**





# Fiandre



**Gent - Gand**  
**Cattedrale di**  
**San Bavone**  
**(Belgio)**







**Bruges - Brugge**  
I tanti e bellissimi  
scorci della più bella  
cittadina delle Fiandre  
(Belgio), visitata in  
compagnia della nostra  
brava guida Sara



Quartiere delle  
«Beguine»



Ma qui l'Enel non ha  
mai lavorato !!





**Bruges - Brugge**  
**Fiandre e Merletti !**





**Harlem**  
(Paesi Bassi\*)  
Museo dedicato a  
Frans Hals



**\*il termine  
Olanda non indica  
lo Stato ma  
solamente due  
regioni dei Paesi  
Bassi!**







Museum Square

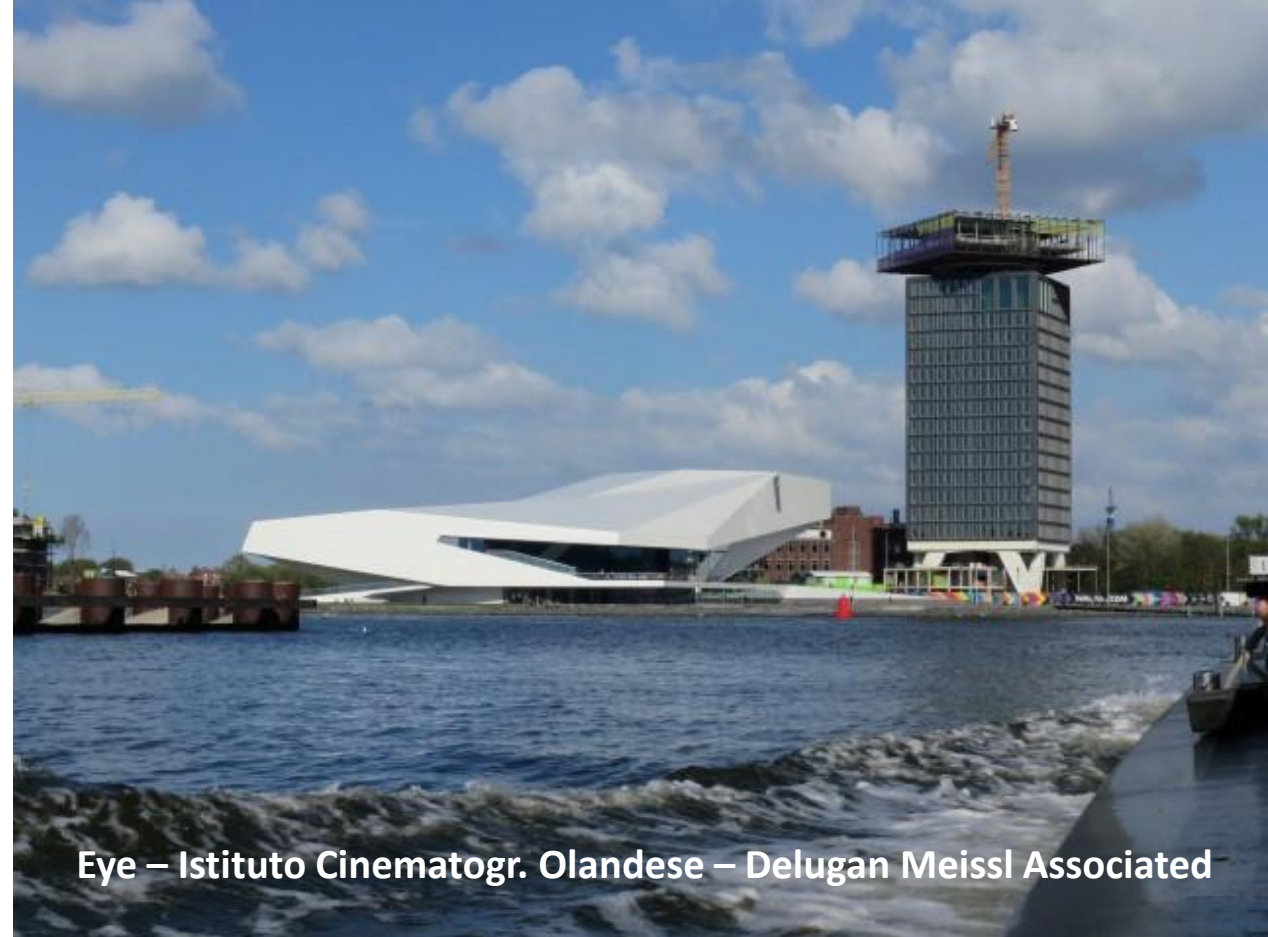

Eye – Istituto Cinematogr. Olandese – Delugan Meissl Associated



Nemo – Museo della Tecnica ed Interazione – Renzo Piano

## Amsterdam

800.000 abitanti – 2.300.000  
con l'area metropolitana





Amsterdam by night:  
Red Light District  
e Coffee Shop





## Amsterdam: Canali e piazza Dam





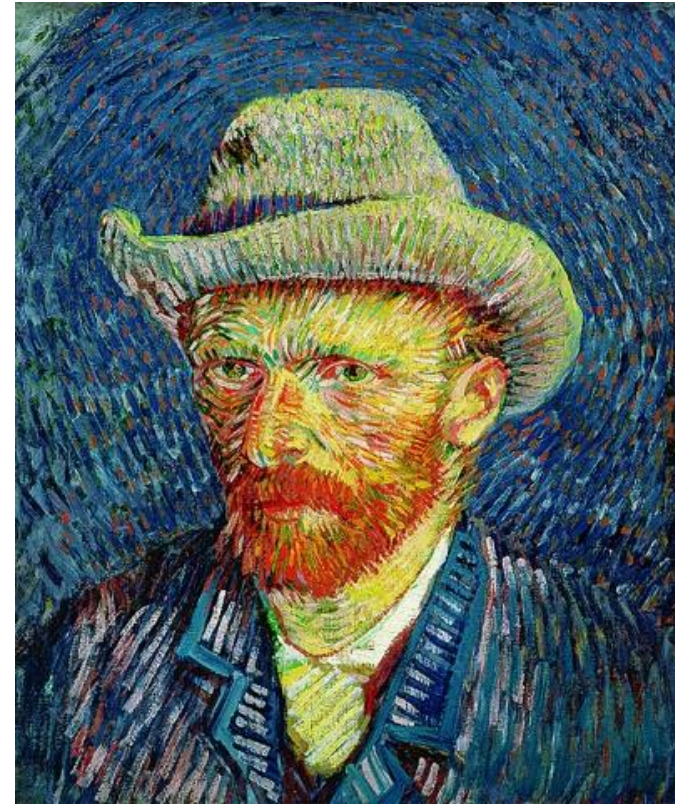

**Amsterdam**  
**Van Gogh Museum**

Nel museo è vietato fotografare: queste immagini provengono da siti internet

**Van  
Gogh  
Museum**  
Amsterdam





**Amsterdam**  
**Rijks Museum**  
**Vermeer: La Lattaia**  
**Rembrandt:**  
**Ronda di Notte**







# Keukenhof

**32 ettari**

**7 milioni di  
bulbi**

**800 varietà di  
tulipani**















## Tulipomania

**Per quanto stereotipi, i tulipani sono davvero parte integrante della vita e della cultura degli olandesi. Così tanto che nel XVII secolo le persone ipotecarono la propria abitazione solo per possederne alcuni nel corso di quella che fu definita la Tulipomania**









## Polder

è un tratto di mare asciugato artificialmente attraverso dighe e sistemi di drenaggio dell'acqua (un tempo con i mulini). Essendo una porzione di terreno pianeggiante recintata da argini (note anche come *barriere*), un *polder* può avere un contatto con l'acqua all'esterno soltanto mediante i dispositivi ad azionamento manuale.











## Würzburg sul Meno e Monaco di Baviera

le ultime tappe del nostro  
tour d'Europa!





*Au revoir - Vaarwel - Auf Wiedersehen  
Arrivederci . . . . al prossimo viaggio !!*

